

SITUACIÓN DEFICIENCIAS DETERMINADAS

PREVIO

DURANTE

POSTERIOR

DEPARTAMENTO:	ALTA VERAPAZ	MUNICIPIO:	SAN CRISTOBAL VERAPAZ
NOMBRE DEL ESTABLECIMIENTO:	EORM	DIRECCIÓN DEL ESTABLECIMIENTO:	CASERIO PANCOX
CÓDIGO DEL ESTABLECIMIENTO:	16-03-0013-43	FECHA:	15/04/2024



Foto 1: Sustitución de piso a piso ceramico, aulas



Foto 2: Necesario el Barandal, ya que los alumnos corren peligro por lo alto de la escuela



Foto 3: Instalación de piso ceramico en cocina

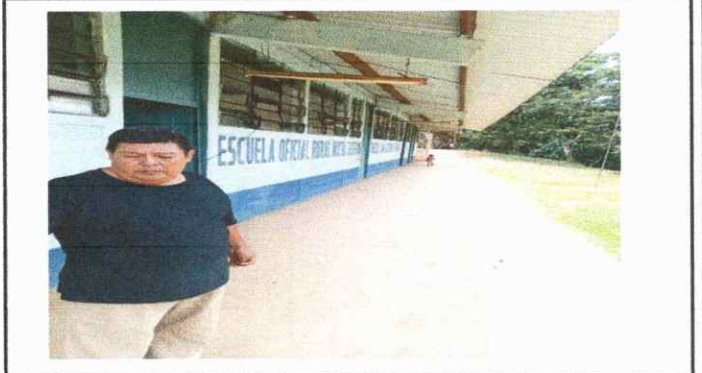

Foto 4: Pintura de establecimiento interno y externo



Foto 5. Intalación de perimetral de malla, ya que el establecimiento esta a la aorilla de la carretera

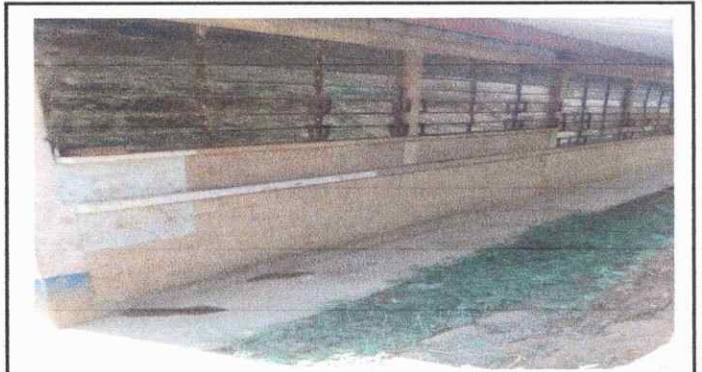

Foto 6: Reparación de chimena e instlación de azulejo en estufa rural

Observación: Si es necesario se pueden agregar hojas adicionales y actualizar el número de hojas.

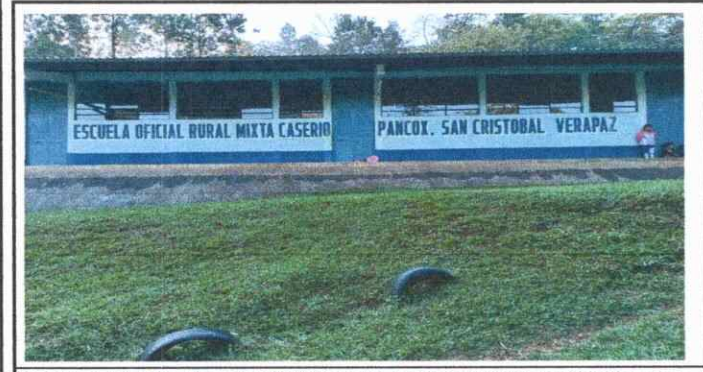
[Signature]
Firma y sello del Presidente de la DPF

[Signature]
Firma y Sello Director Centro Educativo Público

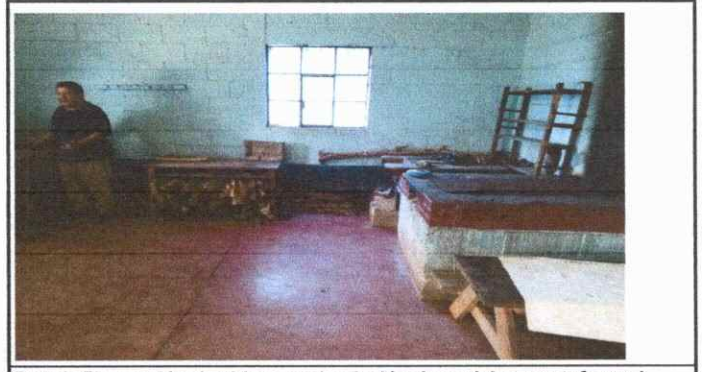
SITUACIÓN DEFICIENCIAS DETERMINADAS PREVIO DURANTE POSTERIOR

DEPARTAMENTO:	ALTA VERAPAZ	MUNICIPIO:	SAN CRISTOBAL VERAPAZ
NOMBRE DEL ESTABLECIMIENTO:	EORM	DIRECCIÓN DEL ESTABLECIMIENTO:	CASERIO PANCOX
CÓDIGO DEL ESTABLECIMIENTO:	16-03-0013-43	FECHA:	15/04/2024



Foto 7: Sustitución de pila de concreto de dos lavaderos



Foto 8: Rehabilitación de Pared de baños

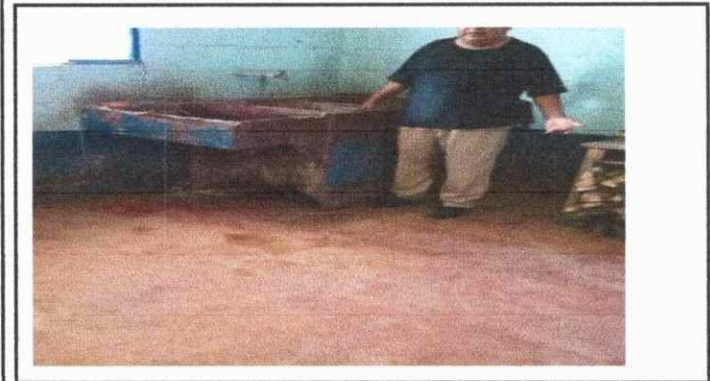

Foto 9 : Disión de baños, para niñas y niños





Foto 10: Circulación de muro perimental, e instalación de porton con malla, ya que la escuela esta a la orilla de la carretera

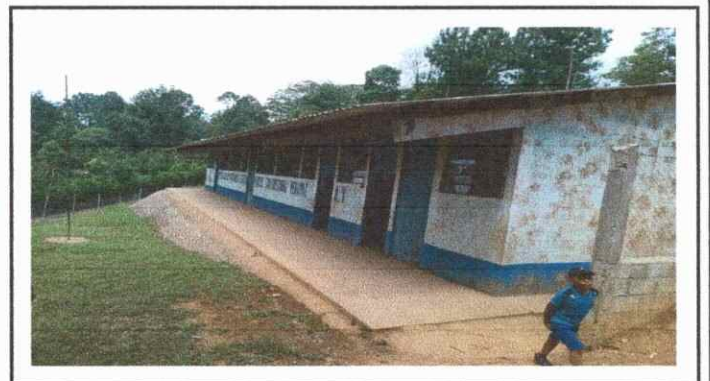
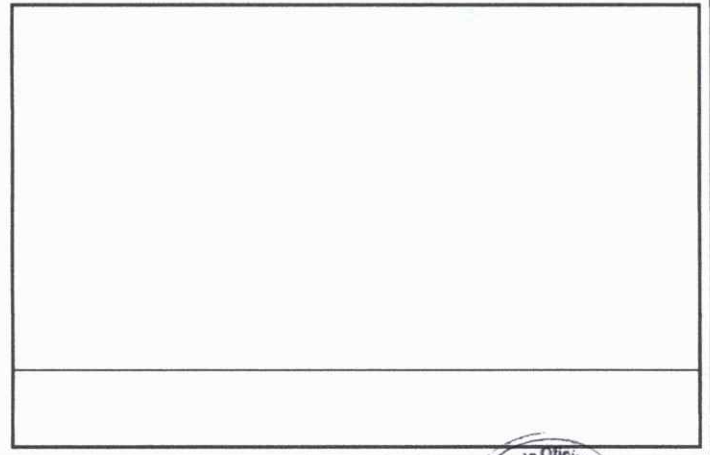
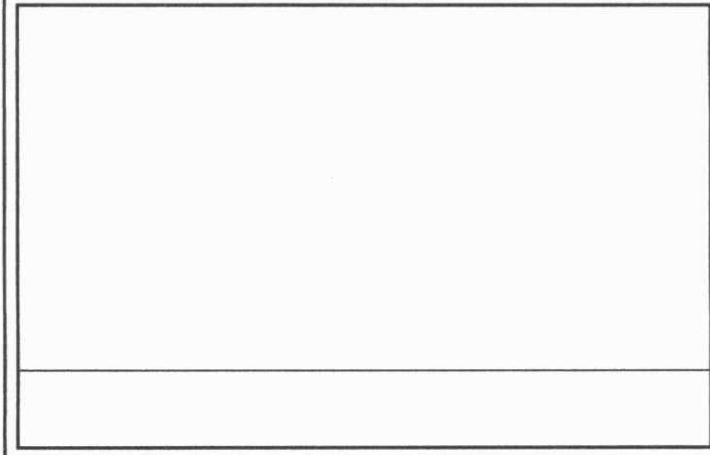

Observación: Si es necesario se pueden agregar hojas adicionales y actualizar el número de hojas.

Firma y sello del Presidente de la Comunidad Educativa



Firma y Sello Director Centro Educativo Público

